



REPUBLIQUE DE GUINEE
Travail-Justice-Solidarité

MINISTRE DE LA SANTE
AGENCE NATIONALE DE SECURITE SANITAIRE
(A N S S)



RAPPORT DE SITUATION

Nom de la maladie	Maladie à Virus Ebola (MVE)
Date de notification du 1er cas confirmé	13/02/2021
Date du rapport	29/05/2021

SitRep N°105

I. Points saillants

- J (-21) du compte à rebours des 42 jours
- 157 Reports dont 65 investiguées 92 en cours d'investigations ;
- 99 Nouvelles alertes dont 1 de Guéckédou avec 60 investiguées ;
 - ✓ 53 validées (8 décès tous swabés) ;
 - ✓ 45 suspects (2 Commercial, 3 hôpital, 2 Boma, 1 dorota, 4 Sokoura, 2 Gonja, 8 Samoé, 7 Gouécké, 3 Yalenzou, 6 Mohomou, 1 Bounouma, 1 Koropara, 1 womey, 1 Kobela et 3 Soulouta) ;
 - ✓ 2 Transférés aux CT-Epi (1 Gouécké et 1 N'Zérékoré) ;
 - ✓ 3 Prélèvements à l'hôpital Régional de N'Zérékoré
 - ✓ 43 Refus (2 commercial, 3 hôpital, 2 Boma, 4 Sokoura, 2 Gonja, 8 Samoé, 6 Gouécké, 3 Yalenzou, 6 Mohomou, 1 Bounouma, 1 Koropara, 1 womey, 1 Kobela et 3 Soulouta)

II. Dynamique de l'épidémie

Tableau I. Répartition des cas dans le district sanitaire à la date du 29/05/2021,

Description Districts sanitaires	CU de N'Zérékoré		Gouécké		Soulouta		Total	
	Nouveau	Cumul	Nouveau	Cumul	Nouveau	Cumul	Nouveau	Cumul
Cas Suspects	35	35	7	7	3	3	45	45
Cas Confirmés	0	11	0	3	0	2	0	16*
Cas Probables	0	4	0	0	0	3	0	7

*1 cas pris en charge au CT-Epi de Conakry et 14 au CT-Epi de N'Zérékoré et 1 cas évadé

Tableau II. Situation des patients dans les centres de traitement épidémiologique et des décès à la date du 29/05/2021,

Description Districts sanitaires		N'Zérékoré		Gouécké		Total	
		Nouveau	Cumul	Nouveau	Cumul	Nouveau	Cumul
Hospitalisés à date	Suspects	1	4	0	0	1	4
	Confirmés	0	0	0	0	0	0
Sortie non cas		6	120	1	32	5	152
Sorties guéris		0	9	0	1*	0	10
Décès hospitaliers(CT-Epi)		0	5	0	0	0	5
Décès communautaires		8	508**	0	15	8	523

*1 Sorti guéri au CT-Epi de Nongo(Conakry)

**7 cas probables, 2 cas confirmés et 327 non cas, 138 décès non swabés

Tableau III. Gestion des décès communautaires 29/05/2021

Types d'enterrement	Nouveau	Cumul
Enterrements Sécurisés	0	18
Enterrements Non-Sécurisés	0	5
Total	0	23

Tableau IV. Résultats du laboratoire 28/05/2021

Indicateurs		Vivants		Décédés	Total
		1er test	Contrôle		
Echantillons reçus	Antérieurs (Reports)	0	0	0	0
	Nouveaux	5	6	6	17
Echantillons testés	Positifs	0	0	0	0
	Négatifs	4	6	3	13
	Indéterminés	0	0	0	0
Echantillons en attente		1	0	3	4

Tableau V Résultats de la vaccination du 29/05/2021

Site de vaccination	Vaccinés	Cumul
CU N'Zérékoré	0	7058
Gouécké	0	1477
Samoe	0	220
Kokota(Lola)	0	20
Kpagalaye	0	1177
Soulouta	0	306
Gouh (Soulouta)	0	80
CMC Koulé	0	60
Kobela	0	174
Yalenzou	0	40
Total	0	10612

Tableau VI Résultats de la vaccination selon la cible 29/05/2021

SITES DE VACCINATION	CONTACTS				
	Nouveaux contacts	Cumul contacts	Contacts vaccines du jour	Cumul vacciné	%
BOUNOUMA	0	1	0	1	100%
GOUECKE	0	289	0	168	58%
BOMA	0	20	0	8	42%
SAMOE	0	13	0	8	62%
LOLA	0	7	0	0	0%
COM URB NZEREK	0	299	0	339	113%
HR NZERK	0	234	0	213	91%
SOULOUTA CENTRE	0	14	0	17	121%
KPAGALAYE	0	173	0	182	102%
TOTAL	0	1050	0	936	89%

Figure 1 : Chaîne de transmission de la maladie des cas confirmés et probables de MVE, N'Zérékoré 10/01/20 au



29/05/2021 Chaîne de transmission détaillée

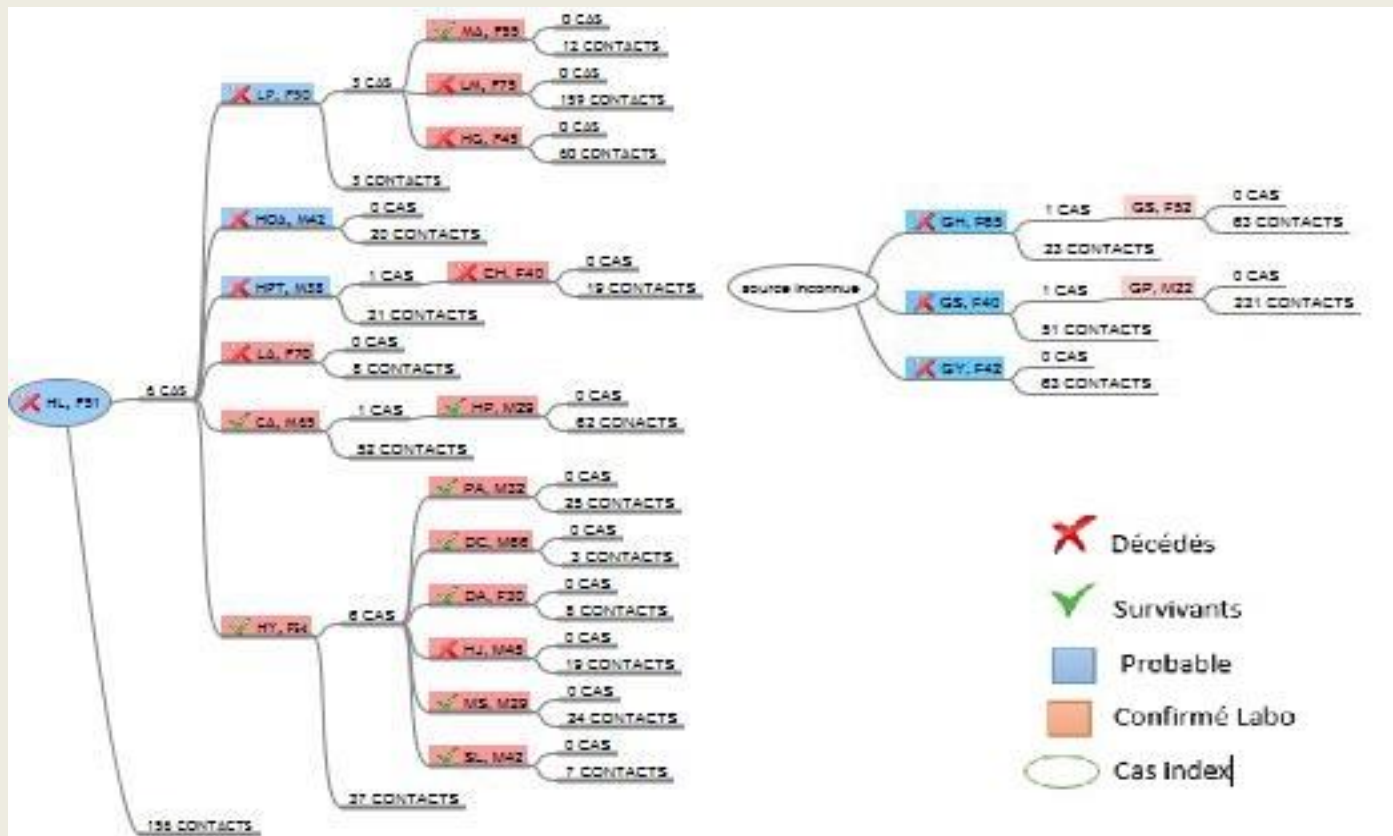

Graphique 2 : Courbe épidémique de la MVE Nzérékoré, 10 Janvier au 29/05/2021

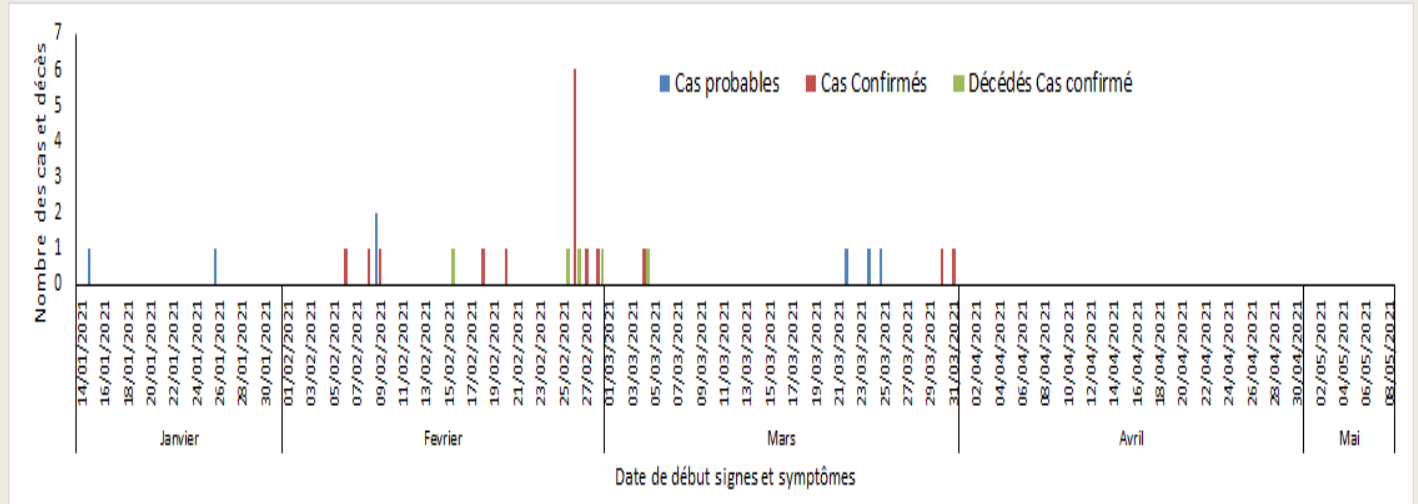

Commentaire : Le cas index était symptomatique à partir du 15/01/2021 et est décédé le 28/01/2021. Un nouveau cas a été testé positif le 1/04/2021 et a été symptomatique le 30/03/2021.

Graphique 3 : Répartition par tranches d'âges et par sexe des cas confirmés et probables de MVE N'Zérékoré
29/05/2021

Tranches d' âges	N(%)
0 à 20 ans	0 (0)
21 à 40 ans	7 (30)
41 à 60 ans	11(48)
> 60 ans	5 (22)

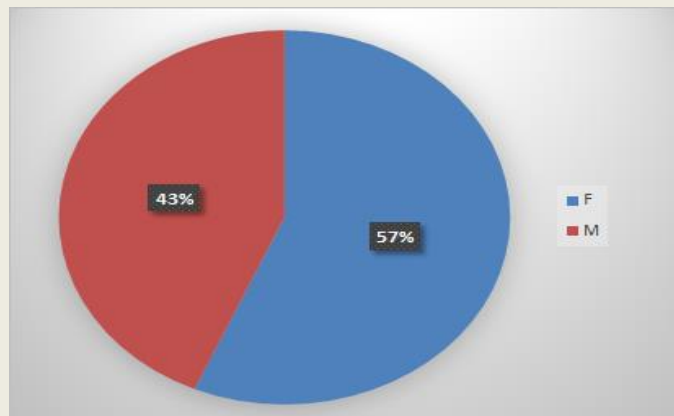

Commentaire : La majorité des cas avait un âge > à 40 ans et pas de prédominance de sexe.

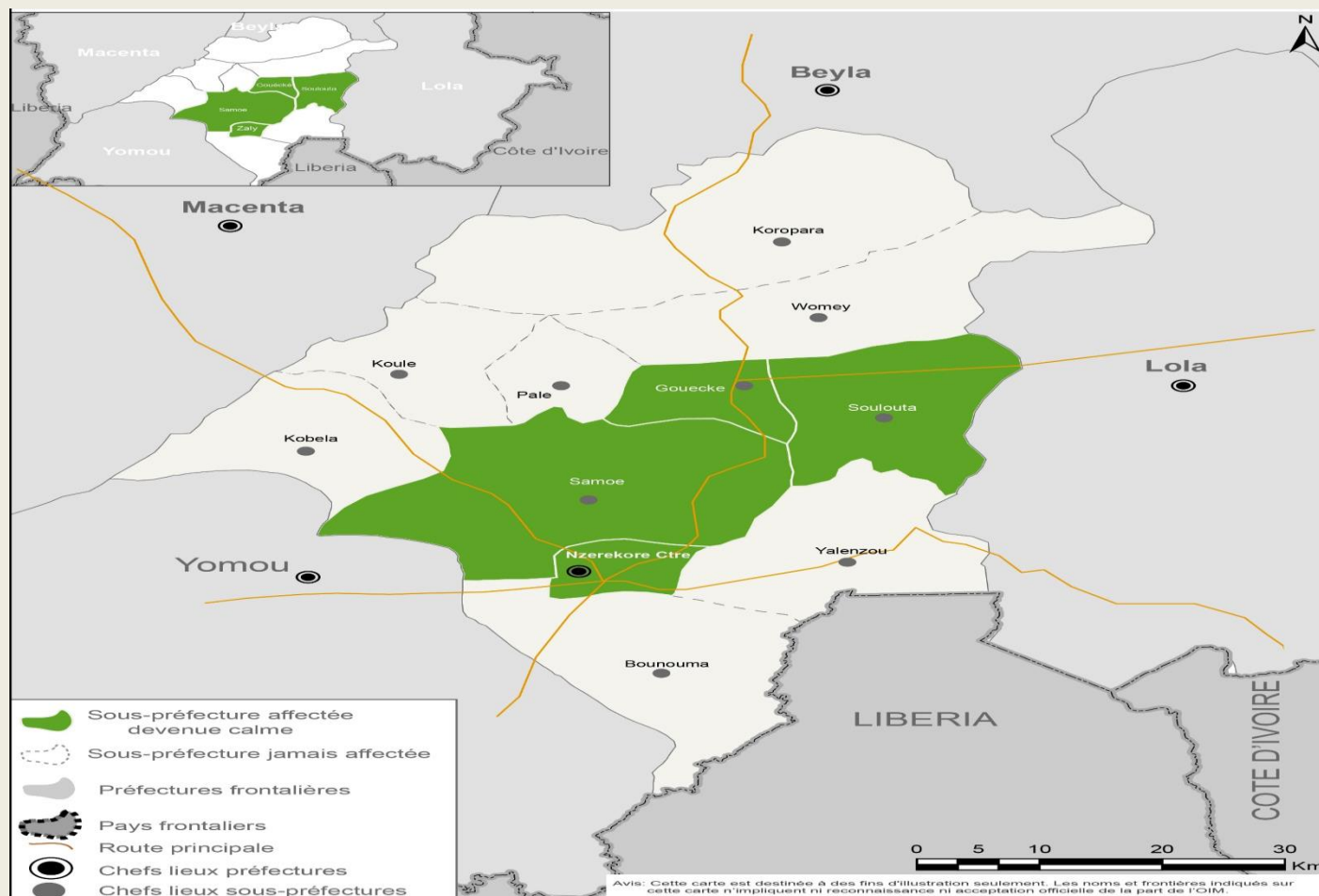

Carte 1. Répartition spatiale des cas confirmés et probables de MVE N'Zérékoré, 29/05/2021

Commentaire : Sur quatorze (14) cas confirmés, onze provenaient de la CU et trois de Gouécké. On note aussi 4 cas probables dont deux (2) résidaient à Gouécké et deux (2) dans la CU.

Tableau 6. Situation du suivi des contacts, à la date du 29/05/2021

District	Nbre de contacts à suivre	Nbre de contacts suivis	Taux de suivi des contacts	Nbre de contacts Non suivis	Raison de non suivi					Nbre de nouveaux Contacts ce jour	Nbre de contacts devenus suspects	Nbre de contacts sorti du suivi	Contact restant dans le suivi
					Refus	Absent	Perdue de vue	Déplacé	Autres				
N'Zérékoré	0	0	0	0	0	0	0	0	0	0	0	0	0
TOTAL	0	0	0	0	0	0	0	0	0	0	0	0	0

II. Activités Réalisées

➤ **Coordination**

- ✓ Tenue de la réunion de coordination préfectorale en présence des autorités préfectorales, régionales et des partenaires.

➤ **Surveillance**

- ✓ Poursuite de la recherche active dans les formations sanitaires ;
- ✓ Screening de 32 376 passants dont 15 819 femmes avec 5 alerte, aux 13 points d'entrée et de contrôle sanitaire installés à Gouécké, Soulouta et dans la Commune urbaine de N'Zérékoré ;

➤ **Prise en charge**

- ✓ Suivi et prise en charge de 4 patients suspects au CT-EPI de N'Zérékoré
- ✓ Notification et Prise en charge d'un cas de Covid-19 au CT-Epi de Gouécké suite au refus de transfert vers le chapiteau).
- ✓ Deux cas de refus d'hospitalisation enregistré au niveau du CT-Epi de N'Zérékoré

➤ **PCI-WASH-EDS**

- ✓ Enregistrement de 8 alertes de décès toutes swabées (7 à l'hôpital et 1 au PoE de Boma Sud) ;
- ✓ Evaluation de performance PCI WASH du CSR de Yalenzou et de l'Hôpital Préfectoral de Yomou (36%) suivi du briefing de 10 agents de santé le processus de traitement du matériel réutilisable (Progrès dans l'application des mesures PCI WASH de 38% à 60% au CSR de Yalenzou) ;
- ✓ Dotation en intrant et matériel de PCI WASH à l'Hôpital Préfectoral de Yomou.
- ✓ Supervision conjointe des activités de PCI WASH au CSR de Kobela accent sur le renforcement du système de triage et d'isolement des cas suspects.

➤ **Communication et Mobilisation Sociale**

- ✓ 372 mobilisateurs sociaux ont fait la communication de proximité sur le transfert des cas suspects au CTEPI et le prélèvement des décès communautaires parmi lesquels 26

ont remonté 29 alertes communautaires (dont 2 décès et 27 malades référés aux CS) dans la commune urbaine de Nzérékoré, les CR de Samoé, Gouécké, Kobéla, Koulé et Koropara

- ✓ Animation de 12 séances de causeries éducatives avec la participation de 157 jeunes dont 36 femmes autour de 9 GRAIN (Groupes de Réflexion et d'Action pour les Initiatives Nouvelles) et de 3 bars café dans la commune urbaine de N'Zérékoré sur les messages clés.

➤ **Logistique**

- ✓ Aucune activité réalisée

➤ **Perspectives pour le 30 /05/2021**

- ✓ Production et diffusion des programmes radiophoniques basés sur les messages validés pour les 42 jours :
- ✓ Organisation d'un dialogue communautaire à Boma Sud ;
- ✓ Appui à la gestion des réticences notifiées ;

III. Défis

- ✓ Transfert des cas suspects au CT-Epi

IV. Recommandations

➤ **A la Coordination**

- ✓ Renforcer la sensibilisation des communautés à l'acceptation du transfert des cas suspects au CT-Epi