

# “Scaling-up” Niger 2016

## Prise en Charge Intégrée de la Malnutrition Aiguë : suivi des admissions hebdomadaires : Semaine 29

### Résumé

Date de publication : 04 août 2016

#### Malnutrition aigue sévère

	Nouvelles admissions	Cas attendus en 2016	Taux de réalisation
CRENI	18,469	60,119	30.7%
CRENAS	156,292	340,675	45.9%
<b>Total MAS</b>	<b>174,761</b>	<b>400,794</b>	<b>43.6%</b>

#### Malnutrition aigue modérée

	Nouvelles admissions	Cas attendus en 2016	Taux de réalisation
CRENAM	221,723	709,000	31.3%
<b>Total MAM :</b>	<b>221,723</b>	<b>709,000</b>	<b>31.3%</b>

#### NOTE: MAS

Mise à jour semaine 15  
**85.3%**

#### NOTE: MAM

Mise à jour semaine 15  
**83.1%**

### Commentaires :

- La complétude du reportage au cours de la semaine 29 est de **80%** pour les CRENI/AS et de **78%** pour les CRENAM. Les données publiées dans ce bulletin correspondent aux données reçues avant le jour de la publication et des mises à jour pourraient avoir lieu dans les prochaines publications.
- Au cours de la semaine 29, les CREN ont admis **6 190** enfants souffrant de la malnutrition aiguë sévère (MAS) dont **1 000** avec des complications médicales et **7 434** enfants souffrant de la malnutrition aiguë modérée (MAM). Comparativement à la semaine 28, nous observons une hausse de 11% pour les CRENI et de 4% pour les CRENAM tandis qu'une baisse de 15% a été observée dans les CRENAS.
- A la date du 24 juillet 2016, au total **174 761** enfants de moins de cinq ans ont été admis dans les CREN pour malnutrition aiguë sévères (MAS) dont **18 469** MAS avec des complications médicales et **221 723** souffrant de la malnutrition aiguë modérée (MAM). Ces chiffres représentent **43,6%** et **31,3%** de la cible de 2016 respectivement pour la prise en charge des enfants souffrant de la MAS et de la MAM.
- Comparativement à la même période en 2015, les admissions ont baissé de **13% (2 657 enfants)** pour les CRENI et de **1% (1,286 enfants)** pour les CRENAM tandis qu'elles ont augmenté de **1% (1,371 enfants)** pour les CRENAS. L'analyse des rapports mensuels du premier semestre 2016 nous permettra de vérifier cette différence.
- Nous attirons l'attention des responsables des centres de surveillance (CSE, SPIS) sur une mise à jour

continue des données afin que nous puissions avoir une appréciation plus proche de la réalité.

- Les données sont compilées et transmises par les DRSP.

## Malnutrition Aiguë Sévère

Semaine		Régions								Niger		
		Agadez	Diffa	Dosso	Maradi	Tahoua	Tillabéri	Zinder	N'amey	CRENI	CRENAS	Total MAS
04-10 Janvier	1	60	161	426	861	660	551	1,363	89	555	3,616	4,171
11-17 Janvier	2	38	124	403	887	653	475	1,394	70	423	3,621	4,044
18-25 Janvier	3	96	138	609	1,232	705	486	1,778	71	439	4,676	5,115
26-31 Janvier	4	60	163	484	1,121	668	483	1,607	236	514	4,308	4,822
01-07 Février	5	64	148	453	1,130	715	450	1,111	94	372	3,793	4,165
08-14 Février	6	78	243	523	1,420	692	936	858	76	393	4,433	4,826
15-21 Février	7	38	199	497	1,560	695	684	1,012	105	405	4,385	4,790
22-28 Février	8	72	174	370	1,313	769	977	1,271	150	475	4,621	5,096
29-06 Mars	9	41	251	295	1,427	923	837	1,226	156	623	4,533	5,156
07-13 Mars	10	89	300	575	1,601	1,006	745	1,486	95	596	5,301	5,897
14-20 Mars	11	112	388	571	1,787	1,261	507	2,117	85	804	6,024	6,828
21-27 Mars	12	125	299	646	2,098	1,278	623	1,911	123	655	6,448	7,103
28 Mars-03 Avril	13	118	394	498	1,401	1,223	582	1,517	200	590	5,343	5,933
04-10 Avril	14	93	305	595	2,104	1,181	492	1,335	78	765	5,418	6,183
11-17 Avril	15	119	358	647	2,390	1,206	579	1,804	124	807	6,420	7,227
18-24 Avril	16	266	441	738	2,588	1,102	1,266	2,602	107	765	8,345	9,110
25 Avril -01 Mai	17	96	354	578	2,632	1,206	1,291	2,076	173	791	7,615	8,406
02-08 Mai	18	39	331	807	1,889	1,080	851	1,990	216	806	6,397	7,203
09-15 Mai	19	44	224	741	1,546	1,149	1,161	2,279	179	929	6,394	7,323
16-22 Mai	20	76	284	804	2,001	1,370	850	2,150	146	591	7,090	7,681
23-29 Mai	21	71	345	685	1,913	1,549	681	1,577	148	513	6,456	6,969
30 Mai - 05 Juin	22	56	244	484	2,076	980	448	1,379	136	716	5,087	5,803
06-12 Juin	23	68	543	379	1,842	833	396	1,372	70	528	4,975	5,503
13-19 Juin	24	53	240	412	1,976	953	462	1,730	103	575	5,354	5,929
20-26 Juin	25	75	292	460	2,318	1,076	600	1,799	129	677	6,072	6,749
27 Juin -03 Juillet	26	68	209	423	1,930	777	335	1,734	85	573	4,988	5,561
04-10 Juillet	27	48	218	265	1,107	657	386	1,252	73	690	3,316	4,006
11-17 Juillet	28	101	205	393	2,525	926	504	2,202	116	899	6,073	6,972
18-24 Juillet	29	89	171	469	1,947	1,143	579	1,669	123	1,000	5,190	6,190
25-31 Juillet	30	-	-	-	-	-	-	-	-	-	-	-
<b>Total Admissions</b>		<b>2,353</b>	<b>7,746</b>	<b>15,230</b>	<b>50,622</b>	<b>28,436</b>	<b>19,217</b>	<b>47,601</b>	<b>3,556</b>	<b>18,469</b>	<b>156,292</b>	<b>174,761</b>
<b>Cible 2016</b>		<b>3,793</b>	<b>14,388</b>	<b>33,621</b>	<b>128,164</b>	<b>72,131</b>	<b>28,919</b>	<b>101,912</b>	<b>17,866</b>	<b>60,119</b>	<b>340,675</b>	<b>400,794</b>
<b>Atteints Vs Ciblés</b>		<b>62.0%</b>	<b>53.8%</b>	<b>45.3%</b>	<b>39.5%</b>	<b>39.4%</b>	<b>66.5%</b>	<b>46.7%</b>	<b>19.9%</b>	<b>30.7%</b>	<b>45.9%</b>	<b>43.6%</b>

### Admissions hebdomadaires malnutrition aigue sévère CRENI et CRENAS - Niger 2011-2016

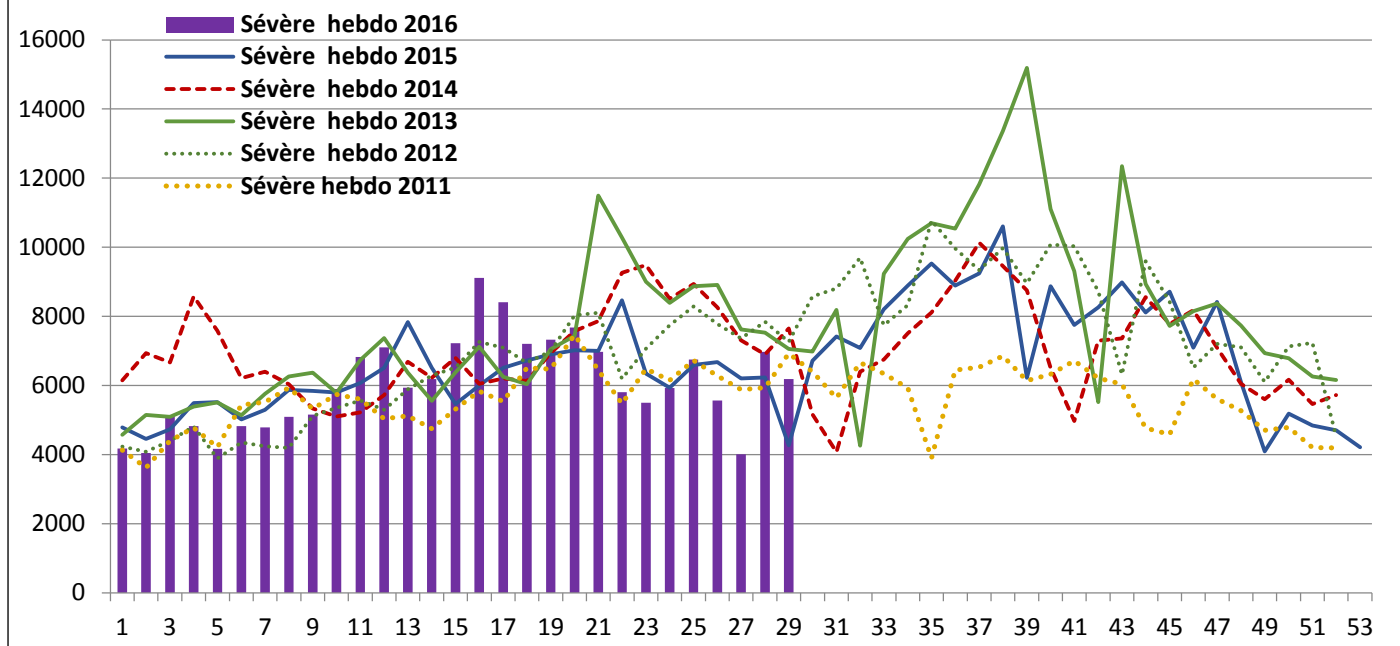

### Malnutrition Aiguë Modérée

Semaine	Régions									Niger
	Agadez	Diffa	Dosso	Maradi	Tahoua	Tillabéri	Zinder	Niamey	Total MAM	
04-10 Janvier	1	71	183	793	926	794	877	2,032	103	5,779
11-17 Janvier	2	62	117	647	597	626	704	1,692	124	4,569
18-25 Janvier	3	121	220	1,038	720	1,046	510	2,654	135	6,444
26-31 Janvier	4	99	300	954	1,048	952	808	3,050	165	7,376
01-07 Février	5	87	237	797	1,051	895	718	2,404	130	6,319
08-14 Février	6	111	305	1,055	1,032	818	1,562	1,722	147	6,752
15-21 Février	7	59	197	1,152	1,488	1,166	1,296	2,125	151	7,634
22-28 Février	8	116	184	1,011	1,386	1,144	1,803	2,770	202	8,616
29-06 Mars	9	100	230	684	1,806	1,357	1,511	2,581	179	8,448
07-13 Mars	10	197	285	861	1,826	1,137	1,137	2,608	150	8,201
14-20 Mars	11	179	395	1,040	1,916	1,849	922	3,677	154	10,132
21-27 Mars	12	252	300	1,149	2,050	1,090	976	3,717	135	9,669
28 Mars-03 Avril	13	152	332	909	1,390	1,177	777	2,472	118	7,327
04-10 Avril	14	181	272	976	1,525	942	679	224	96	4,895
11-17 Avril	15	193	414	1,390	1,859	933	896	2,995	192	8,872
18-24 Avril	16	395	447	2,004	2,319	1,310	2,333	4,221	212	13,241
25 Avril-01 Mai	17	139	308	1,280	2,814	1,359	2,478	3,703	167	12,248
02-08 Mai	18	96	460	1,020	1,595	1,191	1,276	3,551	179	9,368
09-15 Mai	19	36	281	1,258	1,164	982	1,688	3,155	192	8,756
16-22 Mai	20	63	293	1,065	1,318	1,172	1,336	3,294	176	8,717
23-29 Mai	21	69	320	1,039	1,398	1,512	1,133	2,747	172	8,390
30 Mai - 05 Juin	22	70	298	695	1,943	1,111	701	1,828	158	6,804
06-12 Juin	23	39	297	635	1,521	795	446	1,086	139	4,958
13-19 Juin	24	38	269	497	1,667	846	571	1,092	112	5,092
20-26 Juin	25	71	226	689	1,779	1,155	824	2,183	136	7,063
27 Juin -03 Juillet	26	104	193	834	1,468	1,042	569	2,596	112	6,918
04-10 Juillet	27	64	159	448	960	724	597	1,465	128	4,545
11-17 Juillet	28	94	252	553	2,032	1,055	772	2,179	219	7,156
18-24 Juillet	29	77	186	790	1,773	1,396	803	2,195	214	7,434
25-31 Juillet	30	-	-	-	-	-	-	-	-	-
<b>Total Admissions</b>		<b>3,335</b>	<b>7,960</b>	<b>27,263</b>	<b>44,371</b>	<b>31,576</b>	<b>30,703</b>	<b>72,018</b>	<b>4,497</b>	<b>221,723</b>
<b>Cible 2016</b>		<b>9,555</b>	<b>64,109</b>	<b>80,190</b>	<b>153,673</b>	<b>84,138</b>	<b>90,637</b>	<b>204,179</b>	<b>22,520</b>	<b>709,000</b>
<b>Atteints Vs Ciblés</b>		<b>34.9%</b>	<b>12.4%</b>	<b>34.0%</b>	<b>28.9%</b>	<b>37.5%</b>	<b>33.9%</b>	<b>35.3%</b>	<b>20.0%</b>	<b>31.3%</b>

