

## Contexto Humanitario

- Durante el primer trimestre del año, OCHA reporta que alrededor de 4.830 personas se han desplazado en eventos masivos, como resultado de la presencia y accionar del ELN, EPL y GAPD. Los desplazamientos se han presentado principalmente en la costa pacífica (Chocó, Nariño, Cauca, Valle del Cauca), sin embargo también se reportan eventos en Norte de Santander. Chocó concentra el 70% del total de personas desplazadas.
- El ELN pasó de ser responsable del desplazamiento de 31 personas en 2016 a causar el desplazamiento de más de 1.000 personas en 2017.
- En el primer trimestre de 2017, se ha registrado un total de 11.774 personas con limitaciones a la movilidad y restricciones al acceso de bienes y servicios como consecuencia del conflicto armado y 41.455 personas afectadas por desastres naturales. Los departamentos más afectados por restricción al acceso son Chocó con 5.884 personas afectadas (10 eventos) y Valle del Cauca con 1.603 personas afectadas (4 eventos).

## Financiamiento Humanitario

- Durante el primer trimestre de 2017, El Fondo Humanitario de Colombia recibió la contribución de Suecia US\$564,716.51 (pagado el 10 de marzo de 2017). Adicionalmente, recibió la confirmación de contribución de España por un monto total de \$530,222.69 el pasado 6 de marzo; se espera que esta contribución ingrese a la cuenta del Fondo en los próximos meses.
- A la fecha, 12 proyectos del Fondo Humanitario de Colombia se encuentran en ejecución en los departamentos de La Guajira, Norte de Santander, Arauca, Meta, Guaviare, Putumayo, Nariño, Valle del Cauca y Chocó.
- Durante estos meses de reporte, se llevaron a cabo ocho misiones de monitoreo, cuatro finales y cuatro intermedias.

## Mapa Proyectos en implementación 2017

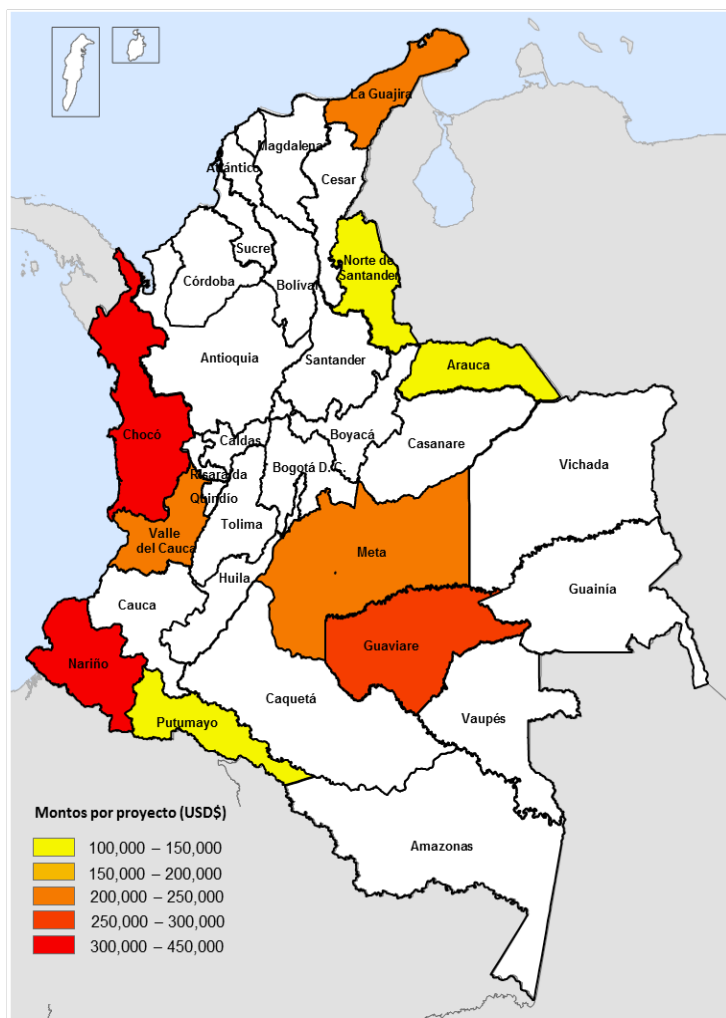

## Beneficiarios Estimados Proyectos en implementación 2017

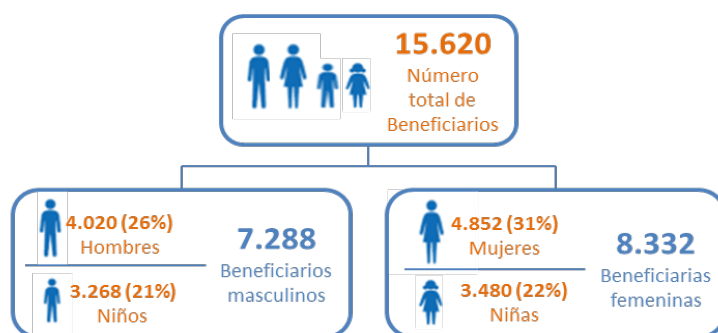

### Tipo de beneficiarios

- Nuevas víctimas de desplazamiento forzoso.
- Poblaciones indígenas y afrodescendientes.
- Poblaciones con restricciones al acceso y confinadas.
- Personas afectadas por desastres asociados a eventos naturales.

## Asignación por tipo de organización

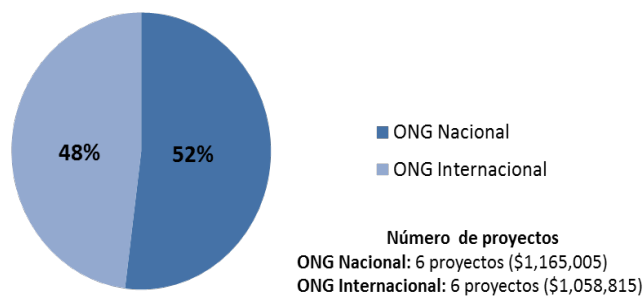

## Financiación por sector

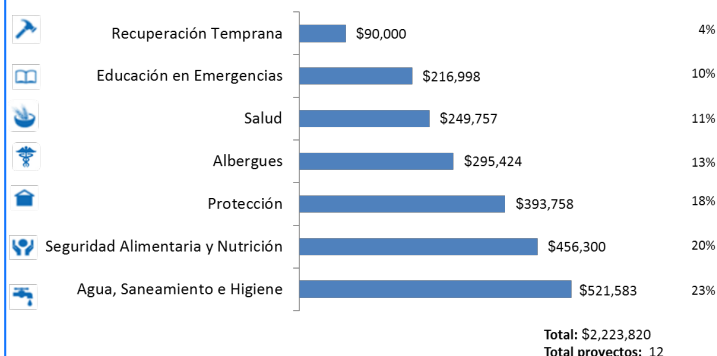

## Contribuciones de los donantes 2017

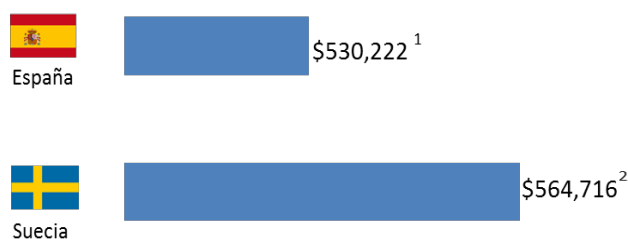

<sup>1</sup> Se recibió la confirmación de contribución de España por un monto total de \$530,222 el pasado 6 de marzo; se espera que esta contribución ingrese a la cuenta del Fondo en los próximos meses.

<sup>2</sup> La Junta Asesora del Fondo Humanitario de Colombia decidió el pasado 15 de marzo que se asignarán \$450,000 para 3 proyectos de \$150,000 a través de los Fondos de Reserva.