

Numéro: 200

12/09/2020

6h00 pm

Surveillance de la COVID-19, Haïti, 2020

Cas confirmés de COVID-19 par Département et Commune  
du 19/03/2020 au 12/09/2020

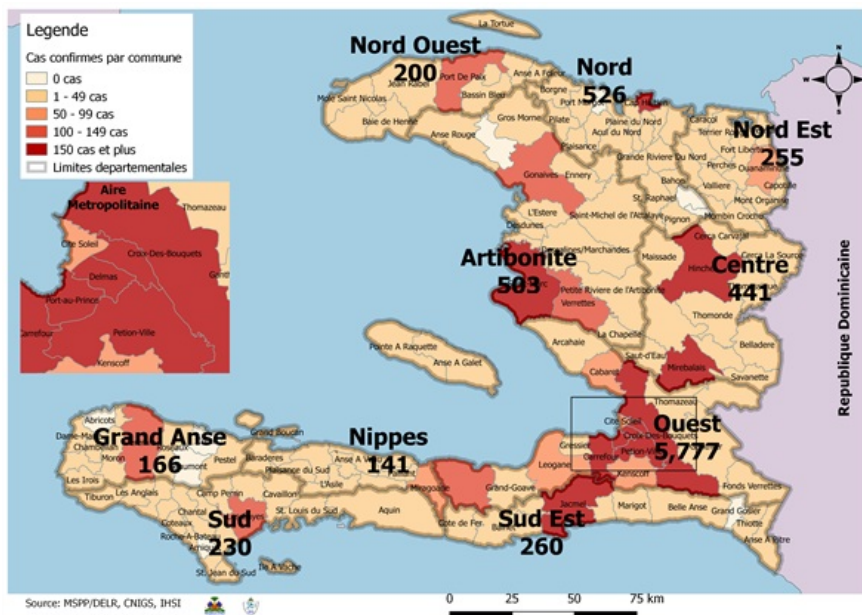

Au niveau mondial  
au 12 Septembre 2020:

**28,637,952 cas confirmés, dont 917,417 décès** ont été enregistrés, soit une létalité de 3.2%  
Source: OMS

En Haïti:

- **26,013 cas suspects (187 nouveaux)**  
- **8,499 cas confirmés (6 nouveaux)**  
- **219 décès (0 nouveau)**  
- **6,120 (72%) cas récupérés**  
**Létalité: 2.58%**

- De ces **8,499 cas confirmés, 41.9%** sont de sexe féminin et **58.1%** de sexe masculin

Tab.1: Cas confirmés et décès de COVID-19 par département  
du 19 mars au 12 Septembre 2020, Haïti

Département	Cas Cumulés.	Nouveaux cas (24h)	Décès Cumulés	Nouveaux décès (24h)	Taux de positivité	Taux de létalité
Ouest	5,777	3	95	0	32.4%	1.64%
Nord	526	0	29	0	37.0%	5.51%
Artibonite	503	0	38	0	33.0%	7.55%
Centre	441	0	7	0	40.6%	1.59%
Sud-Est	260	0	9	0	41.7%	3.46%
Nord-Est	255	2	6	0	22.6%	2.35%
Sud	230	0	6	0	39.9%	2.61%
Nord-Ouest	200	0	11	0	34.5%	5.50%
Grand Anse	166	1	13	0	34.2%	7.83%
Nippes	141	0	5	0	29.5%	3.55%
<b>Grand Total</b>	<b>8,499</b>	<b>6</b>	<b>219</b>	<b>0</b>	<b>33.0%</b>	<b>2.58%</b>

*N-B. Les informations contenues dans ce rapport sont actualisées de manière quotidienne. Les données et analyses peuvent être modifiées après la classification finale des cas.*

**Tab.2: Distribution des cas confirmés de COVID-19 par Commune, Haiti, 2020**

Département	Communes	Cas confirmés	Département	Communes	Cas confirmés
Artibonite	Saint Marc	164	Nord-Est	Ouanaminthe	80
	Verrettes	119		Caracol	44
	Gonaives	116		Fort Liberté	37
	Gros Morne	23		Trou du Nord	33
	Petite Riviere de l'Artibonite	18		Mombin Crochu	20
	Marchand Dessalines	16		Terrier Rouge	12
	Saint Michel	12		Mont Organisé	8
	L'Estère	10		Sainte Suzanne	5
	Marmelade	6		Perches	5
	Ennery	6		Ferrier	4
	Desdunes	6		Carice	4
	Grande Saline	3		Capotille	2
	La chapelle	2		Vallières	1
	Anse Rouge	2		Total	255
Total	503	Nord-Ouest	Port de Paix	117	
Centre	Mirebalais		158	Saint Louis du Nord	26
	Hinche		156	Bombardopolis	14
	Boucan Carré		31	Mole Saint Nicolas	12
	Lascahobas		30	Jean Rabel	12
	Belladere		21	Bassin Bleu	6
	Thomonde		14	La Tortue	5
	Saut-d'Eau		7	Chansolme	4
	Savanette	6	Baie de Henne	2	
	Cerca la Source	6	Anse-a-Foleur	2	
	Maissade	5	Total	200	
	Cerca Cavajal	4	Ouest	Delmas	1,403
	Thomassique	3		Port au Prince	1,145
	Total	441		Pétion Ville	881
	Grand Anse	Jeremie		133	Tabarre
Anse d'hainault		16		Croix des Bouquets	575
Chambellan		7		Carrefour	440
Dame Marie		3		Petit Goave	148
Pestel		2		Cité Soleil	94
Irois		2		Léogane	78
Roseaux		1		Cabaret	74
Moron		1		Kenskoff	60
Bonbon		1		Arcahaie	47
Total		166		Gressier	45
Nippes		Miragoane		66	Anse a Galet
	Fond des Nègres	20	Cornillon	16	
	Baradères	13	Grand Goave	15	
	Plaisance du Sud	10	Ganthier	13	
	Petit Trou de Nippes	7	Thomazeau	9	
	Anse-a-Veau	7	Fonds-Verrettes	6	
	Petite Riviere des Nippes	6	Pointe à Raquette	3	
	L'Asile	5	Total	5,777	
	Paillant	4	Sud	Cayes	128
	Arnaud	2		Aquin	26
	Grand Boucan	1		Saint Louis du Sud	12
Total	141	Les Anglais		10	
Nord	Cap Haitien	315		Port Salut	9
	Limbé	41		Port-à-Piment	8
	Pignon	22		Torbeck	7
	Milot	22		Chardonnières	6
	Plaine du Nord	17		Camp-Perrin	6
	Grande Riviere du Nord	17		Tiburon	4
	Borgne	16		Coteaux	4
	Plaisance du Nord	15		St Jean du Sud	2
	Pilate	15		Ile-a-Vache	2
	Port Margot	12		Chantal	2
	Limonade	11	Cavaillon	2	
	Quartier Morin	10	Roche à Bateau	1	
	Acul du Nord	7	Maniche	1	
	Dondon	3	Total	230	
	Bahon	2	Sud-Est	Jacmel	194
	Saint Raphael	1		Bainet	15
	Total	526		Cote de Fer	13
				Thiotte	10
				Anse a Pitres	9
		La Vallée de Jacmel		7	
		Marigot		6	
		Belle Anse		4	
		Cayes-Jacmel		2	
		Total		260	

*N-B. Les informations contenues dans ce rapport sont actualisées de manière quotidienne. Les données et analyses peuvent être modifiées après la classification finale des cas.*

Graphique.1 Evolution quotidienne des cas confirmés de COVID-19 au 12 sept 2020, Haiti

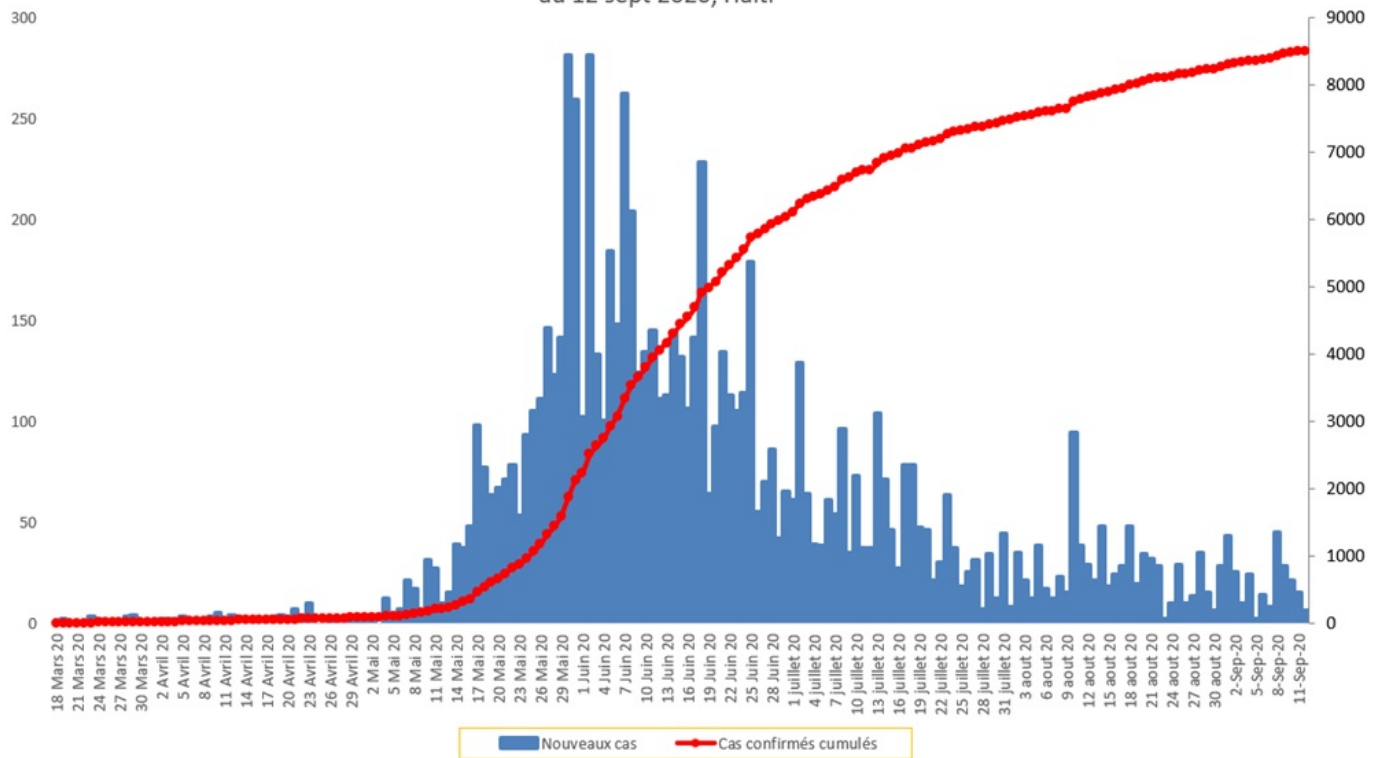

Tab.3: Distribution des cas et décès de COVID-19 par groupe d'age au 12 septembre 2020, Haiti

Age Groupe	Cas Confirmés	Décès Cumulés	Taux de létalité
0-9 ans	239	8	3.35%
10-19 ans	302	3	0.99%
20-29 ans	1,694	12	0.71%
30-39 ans	2,481	16	0.64%
40-49 ans	1,545	25	1.62%
50-59 ans	996	42	4.22%
60-69 ans	748	45	6.02%
70 ans et +	494	68	13.77%
<b>Grand Total</b>	<b>8,499</b>	<b>219</b>	<b>2.58%</b>

Graphique 2: Distribution des cas confirmés par groupe d'age et sexe au 12 septembre 2020, Haiti

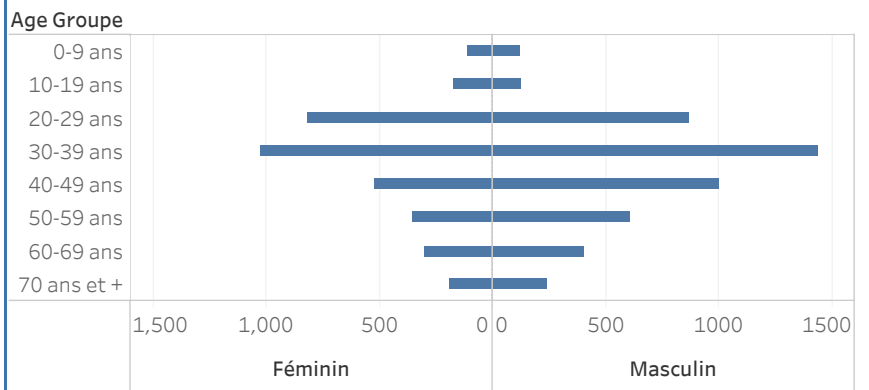

Graphique 3: Distribution des décès par groupe d'age et sexe au 12 septembre 2020, Haiti

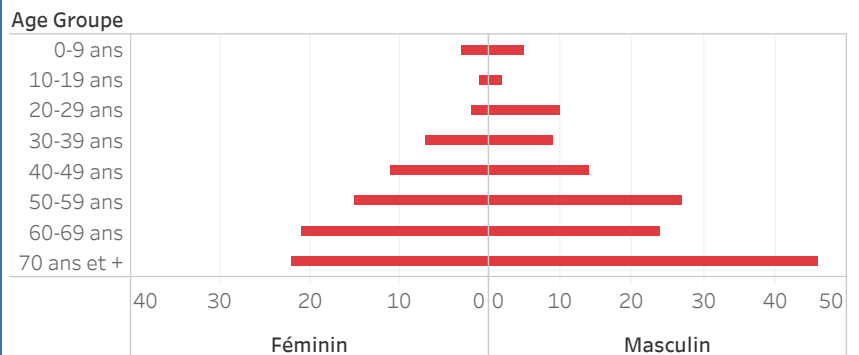

Graphique.4: Cas de COVID-19 par Semaine Epidémiologique, Haiti, 2020

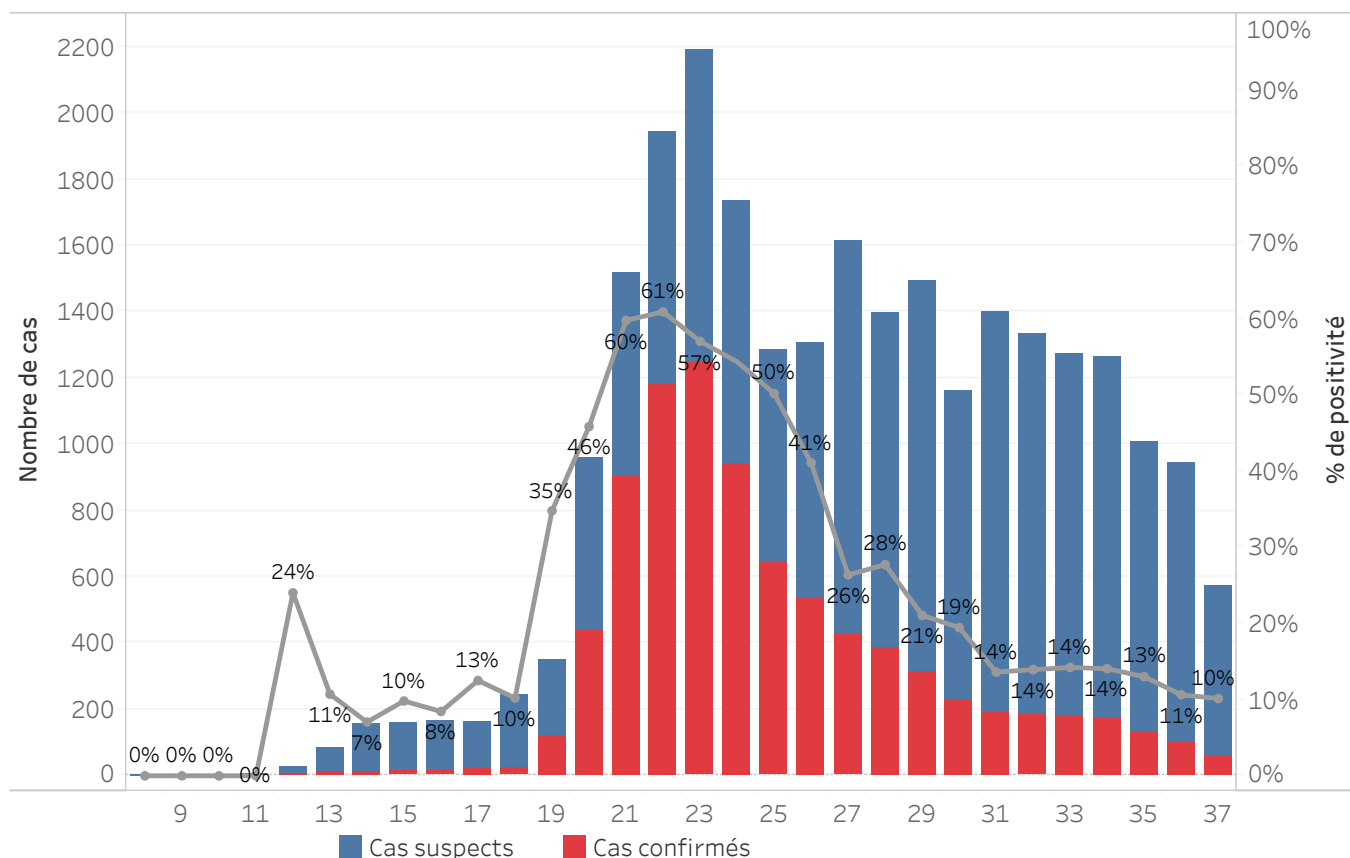

**Bilan des activités de la surveillance épidémiologique**

Activités de surveillance	Période
	31 janv au 11 Sept 2020
Nombre de voyageurs dépistés dans les aéroports ( Toussaint L. et Cap-Haitien)	159,396
Nombre de voyageurs enregistrés après triage dans les Aéroports ( Toussaint L. et Cap-Haitien)	77,409
Nombre de voyageurs enregistrés après triage à la frontière de Malpasse, Ouanaminthe, Anse à Pitre et Belladeres	95,411
Nombre de voyageurs dépistés dans les ports	66,209
Nombre de personnes placées en quarantaine institutionnelle	209
Nombre de personnes placées en quarantaine domiciliaire	1,132
Nombre de personnes placées en isolement	2,160
Nombre d'appels reçus de la population	50,111
Autres Activités	Période
	31 janv au 12 Sept 2020
Nombre d'alertes recues	26,395
Nombre de cas suspects de COVID-19 notifiés	26,013
Nombre de cas suspects de COVID-19 investigués	26,013
Nombre de cas suspects testés	25,752
Nombre de cas positifs de COVID-19	8,499
Nombre de cas récupérés	6,120
Nombre de décès dus au COVID-19	219

Source: MSPP/DFI R

Graphique 5: Cas de COVID-19 par Département par SE, 2020

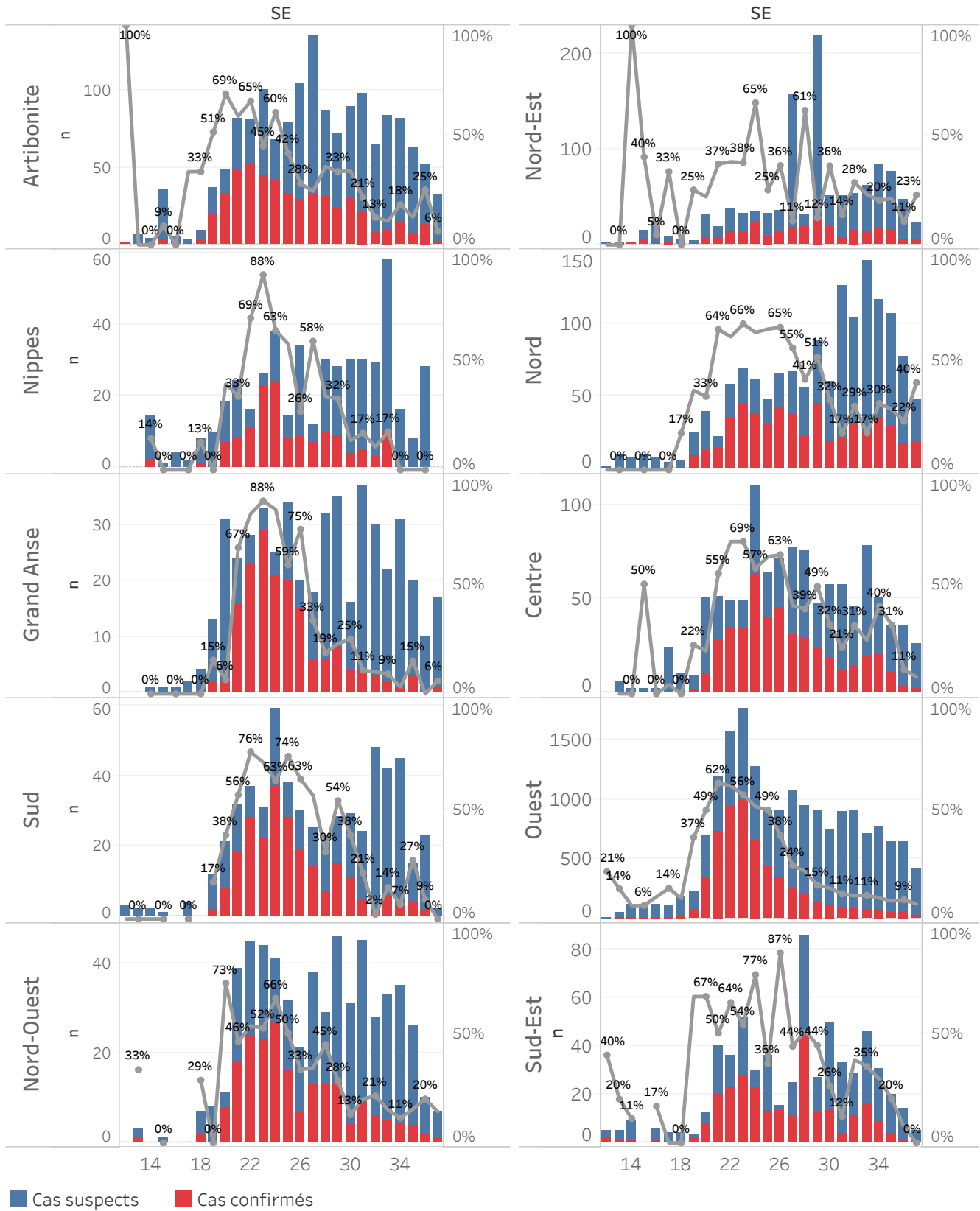

## DEFINITIONS

### **Cas suspect de COVID-19**

Toute personne présentant une fièvre supérieure ou égale à 38 degrés Celsius, ou un antécédent récent de fièvre (dans les 14 derniers jours), accompagnée ou pas de toux avec ou sans difficultés respiratoires, de courbatures, de céphalée inexpliquée.

Ou

Toute personne présentant une altération subite du goût (dysguesie ou agueusie) ou de l'odorat (hyposmie ou anosmie) sans rhinite associée.

Ou

Toute personne chez qui un clinicien (Médecin ou infirmière) suspecte la COVID-19.

**Chez les enfants** : Tous les signes ci-haut cités et/ou altération de l'état général, diarrhée ou fièvre isolée surtout chez l'enfant de moins de 3 mois.

### **Cas confirmé de COVID-19**

Tout cas suspect de COVID-19 pour lequel un test détecte la présence d'acides nucléiques du SRAS-CoV-2) indépendamment des signes et symptômes.

**NB** : Tout Cas confirmé de COVID-19 doit être placé en isolement soit institutionnel ou domiciliaire. Le guide relatif à l'isolement est disponible dans le protocole de prise en charge du MSPP.

### **Cas récupéré ou déclaré rétabli de COVID-19**

Un cas de COVID-19 est déclaré « récupéré » ou « rétabli » dans les situations suivantes :

1. Personnes symptomatiques (malades) testées positives : au moins 10 jours depuis la disparition des signes de maladie avec ou sans un nouveau test négatif (reprise du test si possible).

Ou

2. Personnes asymptomatiques (non malades) testées positives : 10 jours sans apparition de signe de maladie avec ou sans un nouveau test négatif (reprise du test si possible).

### **Décès du à la COVID-19**

Décès survenant chez un cas confirmé (par test ou par lien épidémiologique) ou par confirmation post mortem en l'absence de toute autre cause évidente de décès sans lien avec la maladie COVID-19.