

FICHA DE SITUACIÓN ACTUAL

Cauca - Suárez

Consejo Comunitario Piedra Pintada y Escrita de Asnazú

10 ABRIL 2020



Financiado por
Unión Europea
Protección Civil y
Ayuda Humanitaria

Diakonie
Katastrophenhilfe



MIRE

MIRE–*Mecanismo Intersectorial de Respuesta a Emergencias*, es un consorcio apoyado por la oficina de Ayuda Humanitaria y Protección Civil de la Unión Europea (ECHO), compuesto por seis (6) organizaciones de carácter humanitario tales como: *Acción Contra el Hambre (ACH)*, *la Alianza por la Solidaridad (APS)*, *el Consejo Noruego para los Refugiados (NRC)*, *la Fundación Plan (PLAN)*, *Médicos del Mundo Francia (MDM)*, y *Diakonie Katastrophenhilfe (DKH)*, quien desarrolla sus actividades con sus socios implementadores *Corporación Infancia y Desarrollo (La CID)* y *Tierra de Paz (TdP)*, que tiene como propósito, la respuesta rápida a las situaciones de emergencia para garantizar necesidades humanitarias urgentes y no satisfechas de las poblaciones más vulnerables con restricción, confinamiento, desplazamiento y en riesgo en Colombia.

• Descripción del evento

Crisis humanitaria desde la declaratoria de emergencia sanitaria del COVID 19 desde el 16 de marzo hasta el 26 de abril de 2020. Por el aislamiento social obligatorio que afecta de manera directa a las comunidades afros del Consejo Comunitario Piedra Pintada y Escrita de Asnazú, no se han podido realizar labores agropecuarias, de pesca y minería, lo que ha generado una disminución en sus ingresos familiares y no ha posibilitado la adquisición de alimentos y de elementos de protección. Adicionalmente son una comunidad que se encuentra reconocida por la UARIV como sujeto de reparación colectiva.

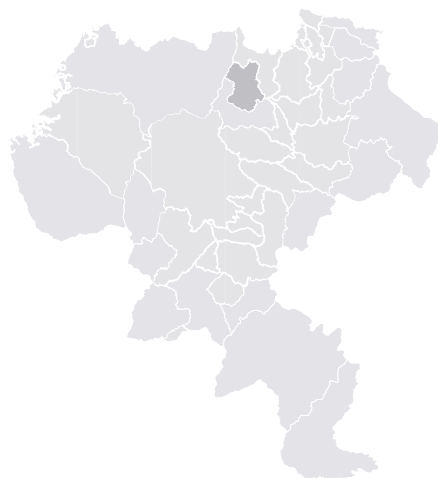

Suárez

• Descripción de hallazgos

Sociales

Suárez es un municipio del norte del Cauca, donde se ha observado presencia de diferentes actores armados ilegales. Por lo que, adicional al aislamiento obligatorio, los actores armados han impuesto restricción de movilidad en las personas del consejo comunitario. Estas restricciones de movilidad han traído como consecuencia que las comunidades no puedan adquirir alimentos no perecederos.

Enfoque Diferencial

Población Afrodescendiente.

Económicos

Debido al aislamiento social obligatorio se ha ocasionado el cese de las actividades propias de autosostenimiento de estas familias que tradicionalmente se dedican a la minería, la agricultura y la pesca.

Geográficos

Se encuentra ubicado al Noroccidente del Departamento del Cauca, Limita al norte y oriente con el municipio de Buenos Aires, al Suroriente y al sur con el Municipio de Morales y al Occidente con López de Micay.

Servicios

El Consejo Comunitario no cuenta con acueducto ni con asistencia médica de Salud. Hay un puesto de salud construido con recursos del municipio pero no tiene atención porque esta abandonado, unicamente esta la infraestructura. El centro de atención más cercano esta en la cabecera municipal a 15 minutos de la comunidad y es de atención básica de primer nivel. La comunidad utiliza la medicina tradicional.

• Datos Contextuales



Incremento casos positivos COVID - 19



Forma de Acceso

Terrestre

Se llega desde Santander de Quilichao por carretera pavimentada y el recorrido tiene una duración aproximada de 40 minutos.



Características del territorio

Servicio de energía	Servicio de comunicaciones	Mecanismos disponibles para transferencia	Condiciones de Seguridad
Hay servicio de energía.	Hay comunicación vía celular y mensajes de Whastapp.	Hay un Banco agrario en la cabecera municipal y hay mecanismos de giro de efectivo.	Tener en cuenta las recomendaciones de cada uno de los puntos de seguridad, vehículos con vidrios abajo y el personal debe utilizar visibilidad e identificación. Así mismo, articular la entrada al territorio con el representante del Consejo comunitario y con la Procuradora del municipio de Santander de Quilichao.
 BUENO	 BUENO	 BUENOS	 DEFICIENTES

● Población Identificada con necesidades

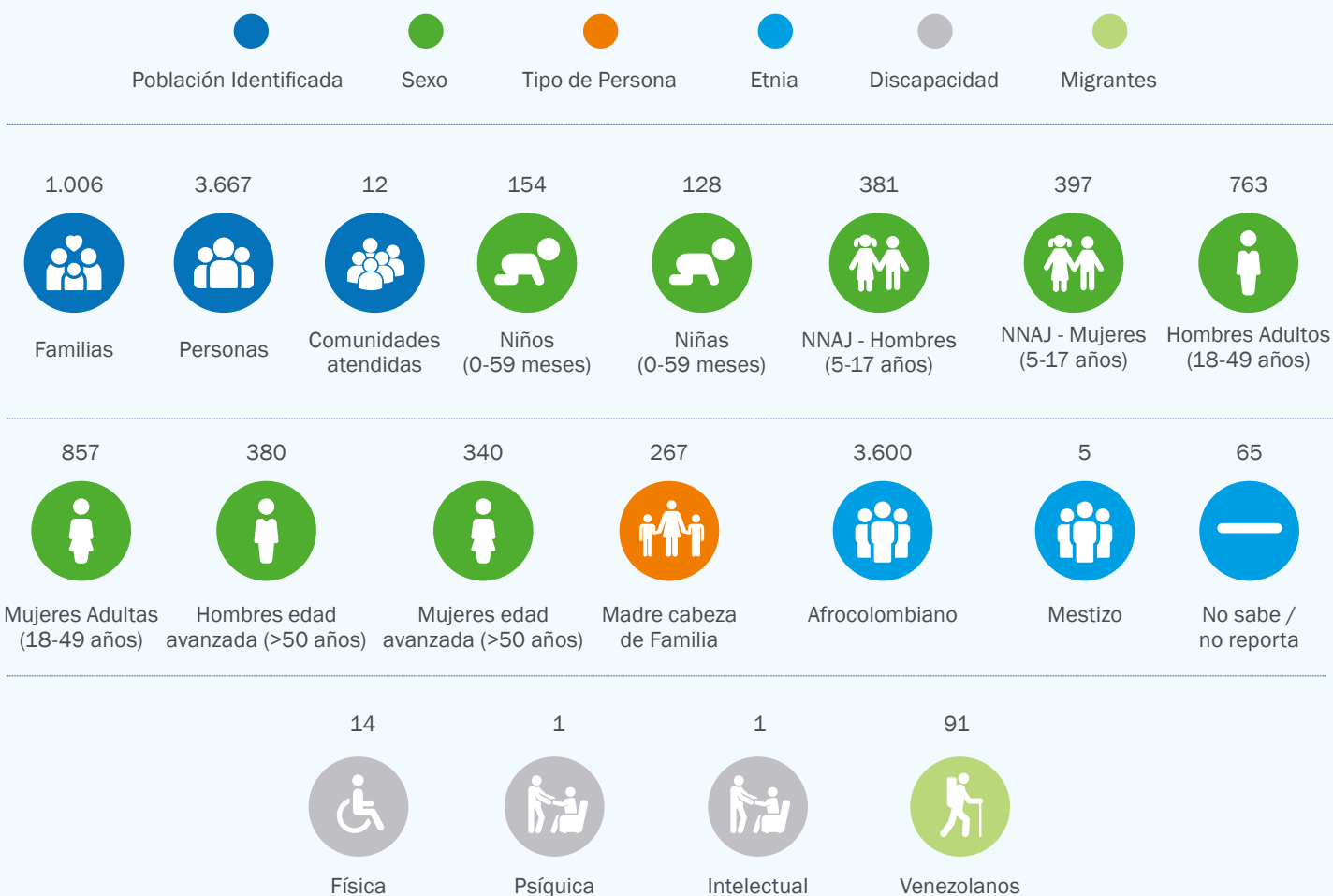

- Descripción de la necesidad



SHELTER

Albergue

- Necesidad de elementos de habitat para 3 familias (11 personas) venezolanas.



WASH

WASH

- Se requieren filtros de agua para cada familia, 5 filtros para hogares infantiles y 5 filtros para escuelas e institución educativa.



WASH-IPC

IPC

- Se requieren kit de prevención COVID-19.

- Descripción de la necesidad



SAN

SAN

- Se requieren kits de alimentos.



SALUD

SALUD

- Se requiere atención en salud por cuadros gripales y de diarrea en niños y adultos.
- Se requiere atención en salud por casos de desnutrición.
- Se requieren medicamentos.
- Se requiere atención psicosocial.

- Quien proporciona la información



Yecid Lucumi Díaz

(Consejo Comunitario de Piedra Pintada
y Escrita de Asnazú - Municipio de Suárez.
Departamento del Cauca.)